D-SUB Buchse, 9-polig, gerade mit Ltkelch

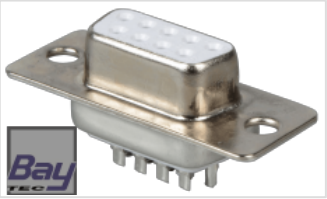

Art.Nr.: D-SUB 09 BU

Perfekt als Flchen Anschluss Verbinder

- Allgemeines
  - D-SUB Steckverbinder
  - Buchse
  - Polzahl: 9
  - Temperatur: 105 °C max.
- Anschlsse / Schnittstellen
  - Arbeitsanschluss
- Elektrische Werte
  - 500 V (Isolation)
- Mae
  - 30,81 mm
  - 12,55 mm
  - 5,08 mm

Passende Adapter Ltplatine dazu

PREIS:

1,05 EUR

inkl. 19 % MwSt. zzgl. Versandkosten