Hutmutter DIN 1587 - M3 - Nylon natur / Polyamid natur 10 stk.

Art.Nr.: 101132

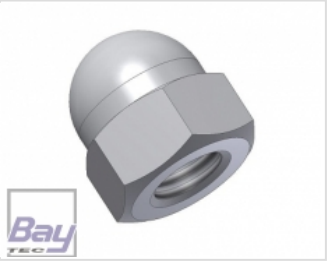

Materialeigenschaften PA6.6 (Polyamid)

Beständigkeit PA6.6 (Polyamid)

Laugenbeständigkeit:	unbeständig
Säurenbeständigkeit:	unbeständig
UV-Beständigkeit:	unbeständig
Witterungsbeständigkeit:	unbeständig

Mechanische Eigenschaften PA6.6 (Polyamid)

Bruchdehnung [εB]:	50.00 %
Dichte [ρ]:	1140.00 kg/m3
Elastizitätsmodul:	3300.00 N/mm2
Feuchtigkeitsaufnahme:	2.50 bis 3.50 %
Kerbschlagzähigkeit Charpy:	3.00 kJ/m2

Elektrische Eigenschaften PA6.6 (Polyamid)

Durchschlagfestigkeit:	25.00 kV/mm
Spezifischer elektrischer Widerstand [ρ]:	1.00 x 1015 Ωcm

Thermische Eigenschaften PA6.6 (Polyamid)

Erweichungstemperatur Vicat:	250.00 °C
Glasübergangstemperatur:	260.00 °C
Längenausdehnungskoeffizient:	8/100000 1/K
Schmelzpunkt/-bereich [T SM]:	260.00 °C

PREIS:

2,82 EUR

inkl. 19 % MwSt. zzgl. Versandkosten